

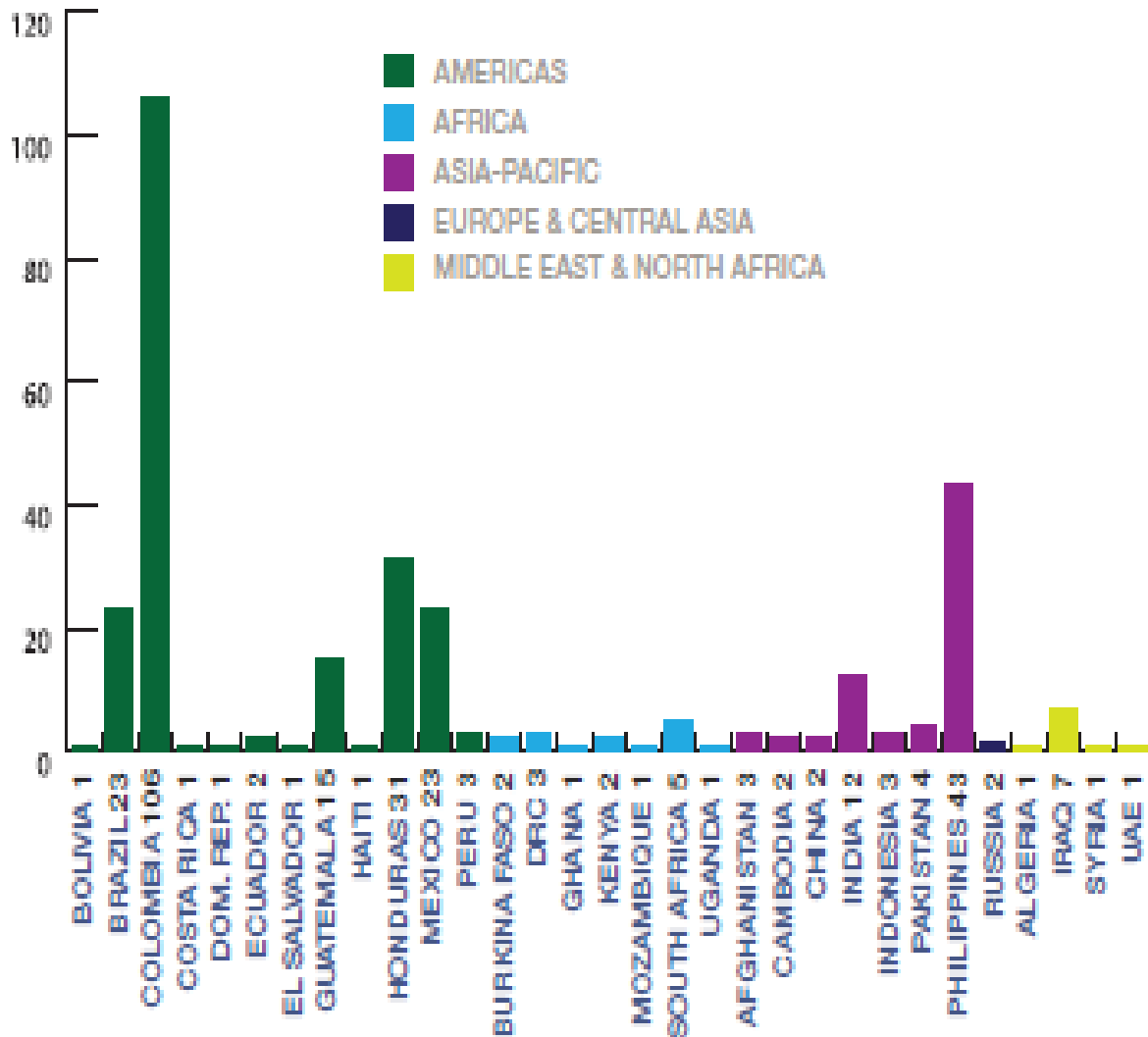

FLD, HRD 2019

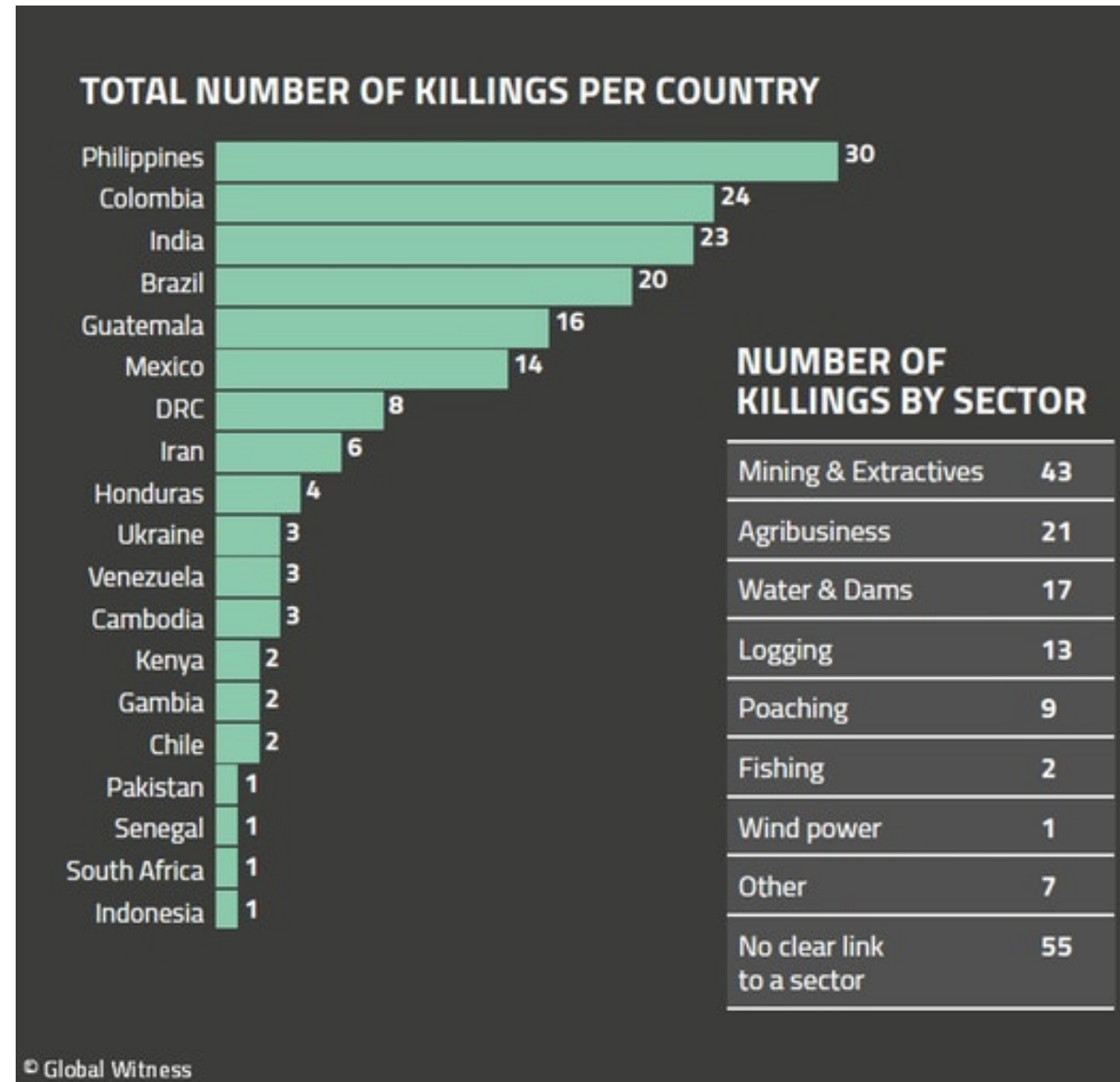

GW, ERD 2018



CODECA, HRD Report on Guatemala 2019

Tipo de agresión	CANTIDADES DE PERSONAS AFECTADAS													
	De 1992 a 1995		De 1996 al 2000		Del 2001 al 2005		Del 2006 al 2010		Del 2011 al 2015		Del 2016 y 2017		Del 2018 a Sep. 2019	
	H	M	H	M	H	M	H	M	H	M	H	M	H	M
Golpizas	3	0	3	0	5	0	5	2	112	36	134	28	155	66
Amenazas directas y por teléfono	20	2	24	2	28	1	38	16	217	11	420	98	96	48
Secuestros	0	0	0	0	1	0	0	0	2	0	2	0	0	2
Procesos penales contra dirigentes	0	0	0	0	0	0	49	15	298	166	874	398	901	621
Encarcelamientos	0	0	0	0	0	0	0	0	79	7	201	39	142	36
Asesinatos	0	0	0	0	3	0	2	0	6	0	7	0	12	2
Ataques a la oficina	1	0	1	0	0	0	3	4	3	4	4	5	2	4
Ataques a grupos y comunidades	0	0	0	0	0	0	118	126	66	79	298	322	398	422
Ataques en actividades	6	3	10	4	16	7	42	28	12	18	4	2	3	2
Totales desglosado H y M	30	5	38	6	53	8	257	191	795	321	1944	892	1709	1203
Totales Generales por año	35		44		61		448		1116		2836		2912	

Report on the situation of Environmental Rights Defenders in Mexico 2018 (Centro Mexicano Derecho Ambiental 2019)

N° of attacks to Env Rights Def. 2010-2018

Año	No. de ataques
2010-2012	49
2013	53
2014	78
2015	89
2016	74
2017	48
2018	49

Type of attacks:

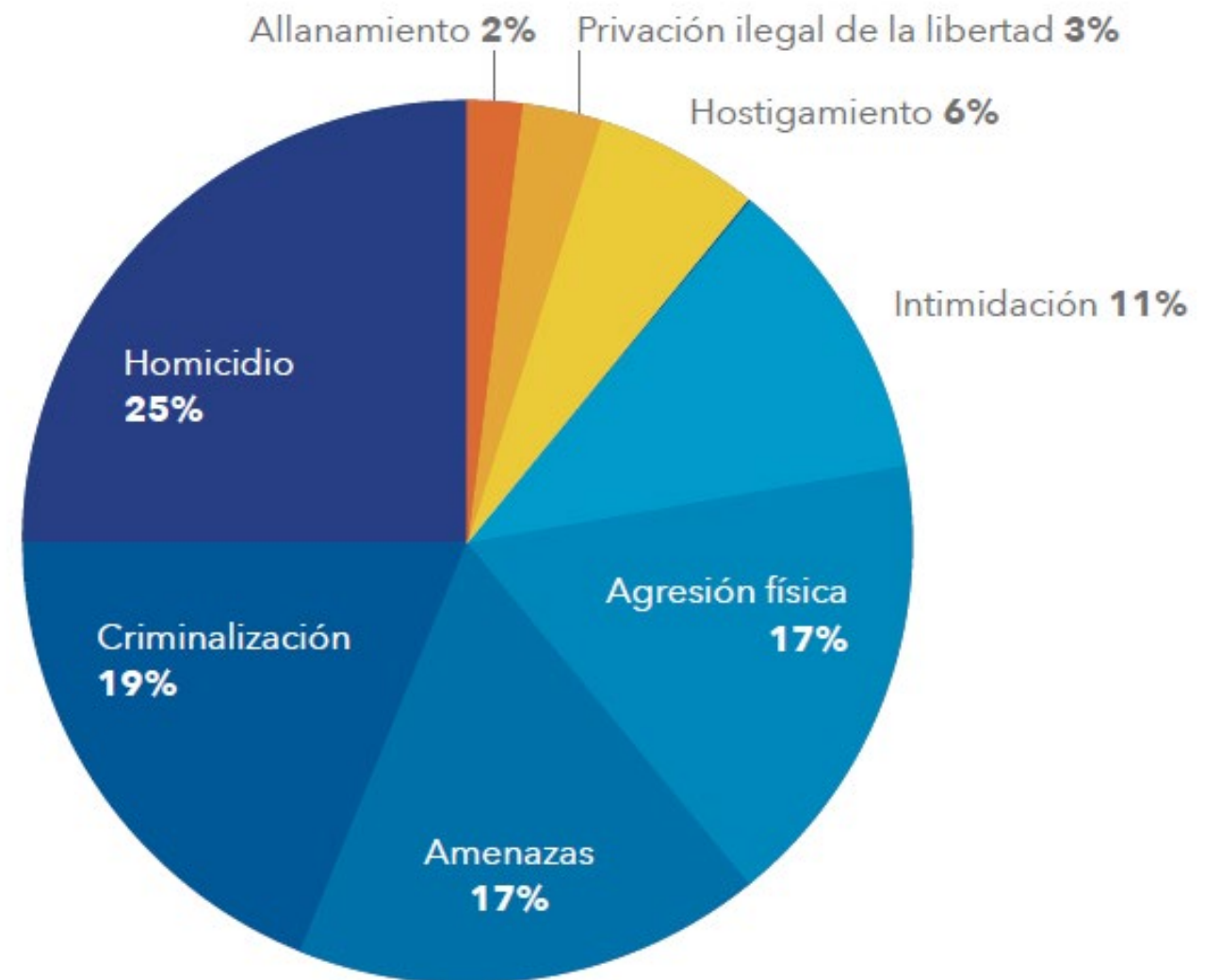

Tipo de proyecto, medida o actividad	No. de ataques
Proyecto de infraestructura	9
Despojo de tierra y territorio	8
Proyecto hidroeléctrico	8
Minería	6
Energía renovable	5
Presas	5
Otros	5
Tala ilegal	2
Pesca ilegal	1
Proyecto turístico	1
Siembra de transgénicos	1

(Centro Mexicano Derecho Ambiental 2019)

Sectores empresariales relacionados con ataques contra personas DDH en Colombia 2015 – 2019

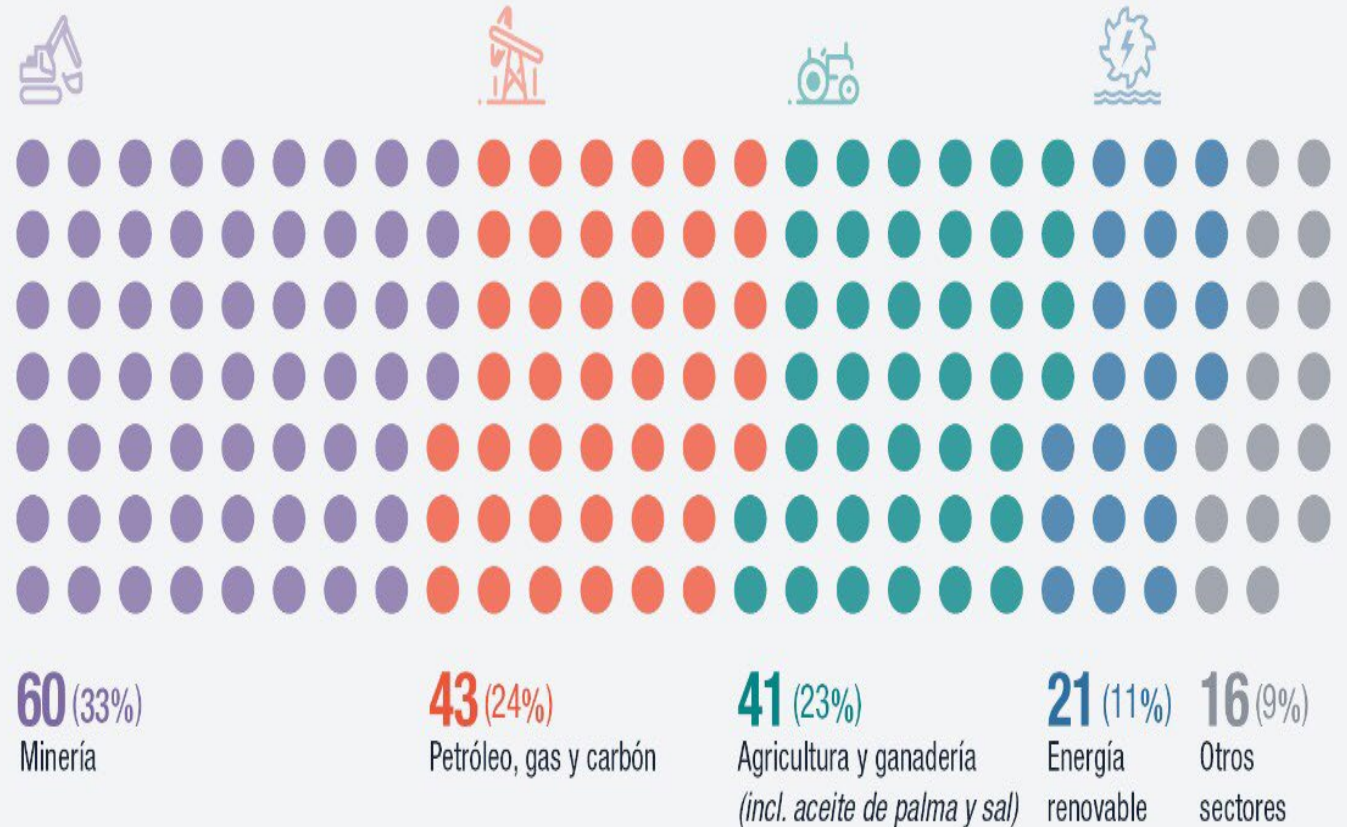

CIEDH Report on HRD and Business Operations in Colombia (2020, To be released)



Regional Agreement on Access to Information, Public Participation and Justice in Environmental Matters in Latin America and the Caribbean

